



Finanzwesen

Die Lösung für das Finanzwesen in
evangelischer und katholischer Kirche
Von Menschen für Menschen gemacht.

Haushalts-, Kassen- und Rechnungswesen sind unverzichtbar für die Arbeit in der Kirchenorganisation. Eine auf diese Belange abgestimmte Software sollte die notwendigen Arbeitsschritte bestmöglich unterstützen: Die Automatisierung sich wiederholender Tätigkeiten sorgt für höhere Arbeitszufriedenheit bei den Mitarbeiterinnen und Mitarbeitern, verbesserte Transparenz führt zu effizienterer Mittelverwendung. Nicht nur in Zeiten der Knappheit von Personal und Finanzressourcen der richtige Weg.

Finanzwesen



Anforderungen an eine Softwarelösung für das kaufmännische Rechnungswesen im Überblick:

- Erfüllung regulatorischer Vorgaben
- Abbildung der notwendigen Geschäftsprozesse
- Anpassbarkeit an lokale Erfordernisse etwa hinsichtlich Kostenarten und Struktur des Anlagevermögens
- Erhöhung der Kostentransparenz in der Kirchenorganisation
- Möglichkeit zur individuellen Ausgestaltung von Berichten und Reports
- Eignung für den Einsatz in Landeskirche, Diözese, Kirchenkreis und Kirchengemeinde
- Integrierte Schnittstellen zu komplementären Softwarelösungen, etwa für die Personalverwaltung

Die ECKD Lösung für kirchliches Finanzmanagement – „KFM“ – umfasst alle Funktionsbereiche, die für das Haushalts- Kassen- und Rechnungswesen benötigt werden.

Der Programmbereich für die **Haushaltsplanung** umfasst Ein- und Zweijahreshaushalte bis hin zum Nachtragsplan und kann mit und ohne Mittelanmeldung genutzt werden. Die Aufteilung und detaillierte Darstellung der Planzahlen ist mittels der Funktion zur **Budgetierung** möglich. Vormerkungen und Anordnungen helfen bei der **Haushaltsüberwachung** und **-ausführung**.

Die Abwicklung der **Kassengeschäfte** ist ebenfalls vollständig softwareunterstützt möglich. Selbstverständlich ist die Erfassung von Buchungen und Zahlungen, die Bearbeitung und Ausführung von Dauervorgängen enthalten. Automatisierter **Zahlungsverkehr** ist ebenfalls direkt als Leistungsmerkmal integriert.

Auch bei der Darstellung von Verwaltungs- und Vermögenshaushalten ist eine Anpassung an individuelle Besonderheiten und organisatorische Gegebenheiten möglich.

Rechnungsart	Rechnungsnummer	Rechnungsname	Plan	Mittelanmeldung	Planwert 2005	Planwert 2004	Ergebnis 2004	Planwert 2005	Ergebnis 2005
0001	0001	Ev. Kirche Hess u. Nassau	0001	0	0	0	0	0	0
0001	0001	Ev. Kirche Hess u. Nassau	0001	1.100	1.100	0	0,00	0	0,00
0001	0001	Ev. Kirche Hess u. Nassau	0001	500	500	500	500,00	500	500,00
0001	0001	Ev. Kirche Hess u. Nassau	0001	2.100	2.100	2.100	2.100,00	2.100	2.100,00
0001	0001	Ev. Kirche Hess u. Nassau	0001	0	0	0	0,00	0	0,00
0001	0001	Ev. Kirche Hess u. Nassau	0001	1.600	1.600	800	2.717,50	1.600	1.520,21
0001	0001	Ev. Kirche Hess u. Nassau	0001	800	800	800	800,00	800	794,42
0001	0001	Ev. Kirche Hess u. Nassau	0001	0	0	0	0,00	0	0,00
0001	0001	Ev. Kirche Hess u. Nassau	0001	0	0	0	0,00	0	0,00
0001	0001	Ev. Kirche Hess u. Nassau	0001	0	0	0	0,00	0	0,00
0001	0001	Ev. Kirche Hess u. Nassau	0001	0	0	0	0,00	0	0,00
0001	0001	Ev. Kirche Hess u. Nassau	0001	11.900	11.900	11.900	11.900,00	11.900	11.556,00

KFM-Hauptübersicht: Eine einfache und übersichtliche Bedienung zeichnet KFM aus.

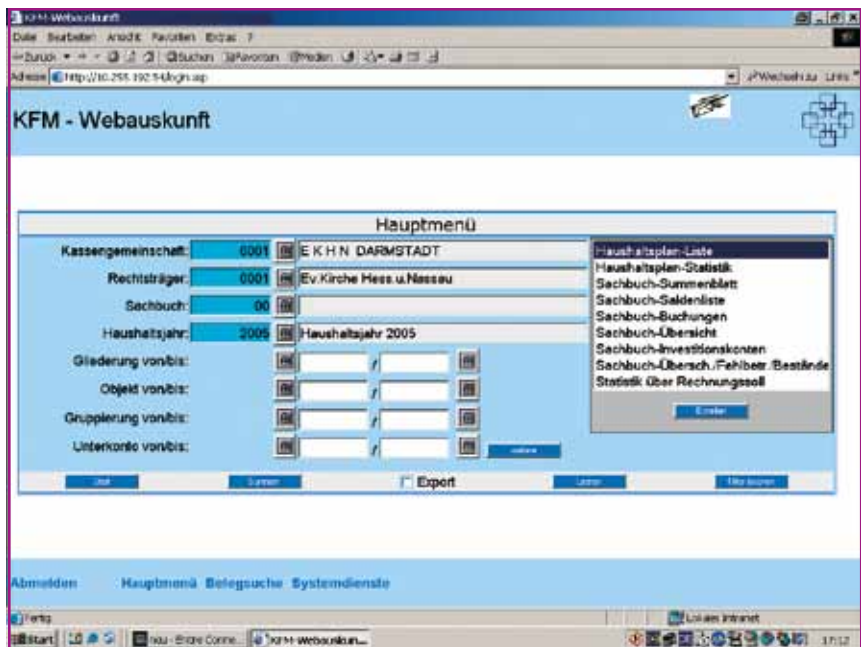

KFM-Webauskunft: Für einen schnellen Zugriff auf die wichtigsten Daten

KFM ist in vielerlei Hinsicht ein offenes System. Die Webauskunft ermöglicht es, über Internet oder Intranet auf die aktuellen kirchlichen Finanzdaten zuzugreifen, zu jeder Zeit und an jedem Ort. Selbstverständlich ist dieser Zugriffsweg besonders gegen unberechtigte Zugriffe gesichert. Eine Reihe

von bereits integrierten Schnittstellen etwa zu Anwendungen für Personalverwaltung, der Software der Finanzverwaltung (Elster) und zu gängigen Anwendungsprogrammen (Microsoft Excel und Access) ermöglicht einen problemlosen und medienbruchfreien Datenaustausch.

Finanzwesen

Die ECKD-Lösung KFM bietet umfassende Funktionen für alle Anforderungen an das kirchliche Finanzmanagement für Ihre Kirchenorganisation:

- Modularer Systemaufbau
- Anpassbarkeit an eigene Strukturen und organisatorische Gegebenheiten
- Erhöhte Kostentransparenz durch vielfältige Darstellungs- und Auswertungsmöglichkeiten.
- Intuitive Bedienbarkeit – orientiert an gängigen Windows™-Standards
- Flexible Schnittstellen zu anderen Softwareprodukten
- Webbasiertes Auskunfts- und Erfassungssystem für ortsunabhängigen Zugriff auf wichtige Finanzdaten

Ihr Ansprechpartner:
ECKD GmbH
Hans-Otto Berck
+ 49 (0) 69 8 29 84-2 00
berck@eckd.de

Zentrale:
ECKD GmbH
Ziegelstraße 8
63065 Offenbach
+ 49 (0) 69 8 29 84 – 0
info@eckd.de
www.eckd.de