

**KirA – Der Kirchliche Arbeitsplatz**  
Individuell, sicher, hochverfügbar.

Fragt man Anwender im kirchlichen Umfeld nach Ihren Wünschen an Ihre PC-Arbeitsumgebung, so ergibt sich zumeist folgendes Bild: Gewünscht wird ein integriertes und hochsicheres System mit einer einheitlichen Benutzeroberfläche für alle Anwendungen der kirchlichen Verwaltung.



Anforderungen an einen Arbeitsplatz im kirchlichen Umfeld:

- Integration der für die tägliche Verwaltungsarbeit relevanten Funktionen
- Zugangssicherheit und Datenschutz
- Flexible Auswertungs- und Statistikfunktionen
- Erreichbarkeit des Services entsprechend den kirchlichen Organisationsanforderungen
- Schnelle Reaktion und Problemlösung im Störfall
- Persönlicher Ansprechpartner

Mit dem Kirchlichen Arbeitsplatz **KirA** stellt sich die ECKD dieser Herausforderung.

KirA ist die innovative netzzentrierte Lösung, die wesentliche kirchliche Anwendungen in eine einheitliche Benutzeroberfläche integriert.

Die Bereitstellung und Datenhaltung erfolgt dabei für alle Anwender hochsicher im neuen ECKD-Rechenzentrum in Kassel. Der Zugriff erfolgt lokal über den KirA-Client.

Über eine sogenannte „Single-Sign-On“-Funktion innerhalb des kirchlichen Arbeitsplatzes erhält der Anwender nach einmaliger Anmeldung mit seinen Zugangsdaten Zugriff auf alle ihm zur Verfügung stehenden Daten und Anwendungen. Ein ausgeklügeltes Rollen- und Berechtigungskonzept ist wesentlicher Bestandteil von KirA und sorgt für die Einhaltung aller datenschutzrechtlichen Anforderungen.

Technisch basiert KirA auf Microsoft-Technologie und wird als sogenannter „Smart Client“ bereitgestellt. Der Betrieb als Terminalserver-Lösung (z.B. Citrix) wird unterstützt und erlaubt somit Plattform-unabhängigkeit beim Anwender.

Die Module der Software integrieren sich nahtlos mit Microsoft-Office und erlauben etwa die direkte Serienbrieffherzeugung (ohne Umwege über CSV-Dateien) oder auch individuelle Erstellung und Nutzung von Formularen, Auswertungen und sonstigen Dokumenten.

KirA verfügt über eine integrierte Dokumentenverwaltung. Alle erstellten Dokumente und Auswertungen werden systemintern – im ECKD-Rechenzentrum – abgelegt und gesichert.

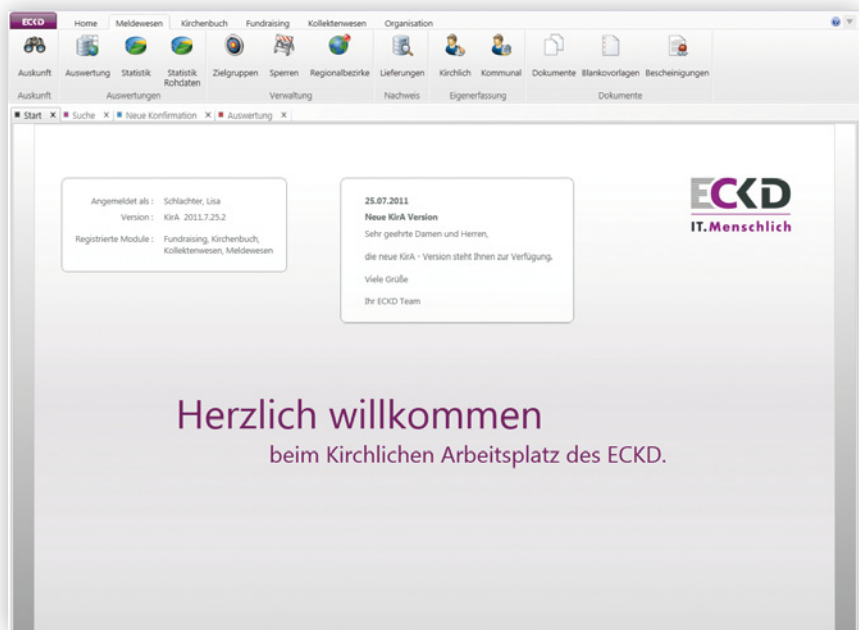

KirA Startseite

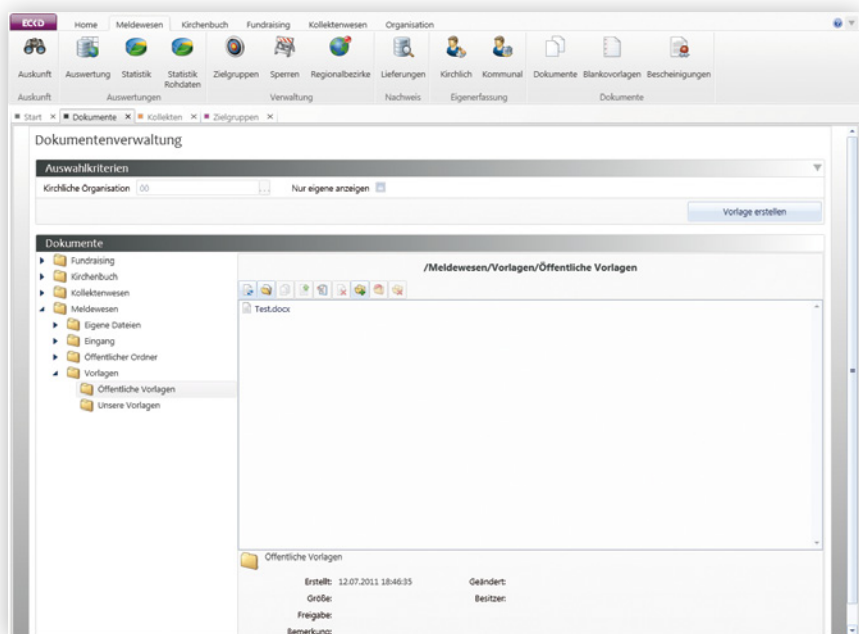

KirA Dokumentenablage

Nach gemeinsamer Konzeption mit unseren Anwendern und erfolgreicher zweijähriger Testphase steht KirA seit Anfang 2011 zunächst mit den Modulen

- Meldewesen
- Kirchenbuch
- Kollektewesen

ersten Anwendern zur Verfügung.

Bestandskunden aus dem Meldewesen werden bis Ende 2011 auf das neue System umgestellt.

Als weitere Module folgen:

- Fundraising
- EKD Statistik

## Kirchlicher Arbeitsplatz

Die ECKD-Software KirA – Kirchlicher Arbeitsplatz integriert für die tägliche kirchliche Verwaltungsarbeit wesentliche Module

- Meldewesen
- Kirchenbuch
- Fundraising
- Kollektenwesen

in eine einheitliche Oberfläche.

Alle Funktionen werden aus dem neuen ECKD-Rechenzentrum in Kassel zentral bereitgestellt und dort sicher verwaltet.

Ihr Ansprechpartner:

ECKD Service GmbH  
Michael Otto  
+ 49 (0) 56 1 40044-408  
michael.otto@eckd.de

ECKD Service GmbH  
Wilhelmshöher Allee 256  
34119 Kassel  
info@eckd.de  
www.eckd.de